

統合業務管理システム構築 ソリューション

YAWAR@貝
BaseWorkSystem

The most suitable system

最新ITを武器に強い経営を支援します

大競争時代を勝ち抜くトータルシステム

昨今の IT 時代においては、情報の管理能力が経営スピードを左右します。

受注情報・売上情報・仕入情報・作業進捗情報等が、トータルに情報管理されている事により、レスポンスの優れたシステムを実現できます。

蓄積された情報資産から、必要な情報だけを瞬時に取り出せる情報管理システム。

YAWAR@貝で管理された情報資産が、経営判断を円滑に、そして早く確実な経営を支援します。

経営戦略をスムーズに、そして強力にサポートします。

統合業務管理システム

- 見積から受注・納品・請求・回収までをシームレスに管理する販売管理機能
- 受注から納品に至るまでの社内作業を予定・実績で管理する作業管理機能（一部オプション）
- 外注発注・購買・受入・支払いを管理する仕入管理機能
- トータルな情報管理により経営戦略をサポートする経営情報管理機能
- 得意先からの預り品・社内の備品等を管理する備品管理機能（オプション）
- 会社・社員のスケジュールを管理するスケジュール管理機能（オプション）
- 在庫・棚卸資産を管理する在庫管理機能（オプション）
- 外部会計処理システムとの I/F 時に必要な会計 I/F コントロール機能（オプション）

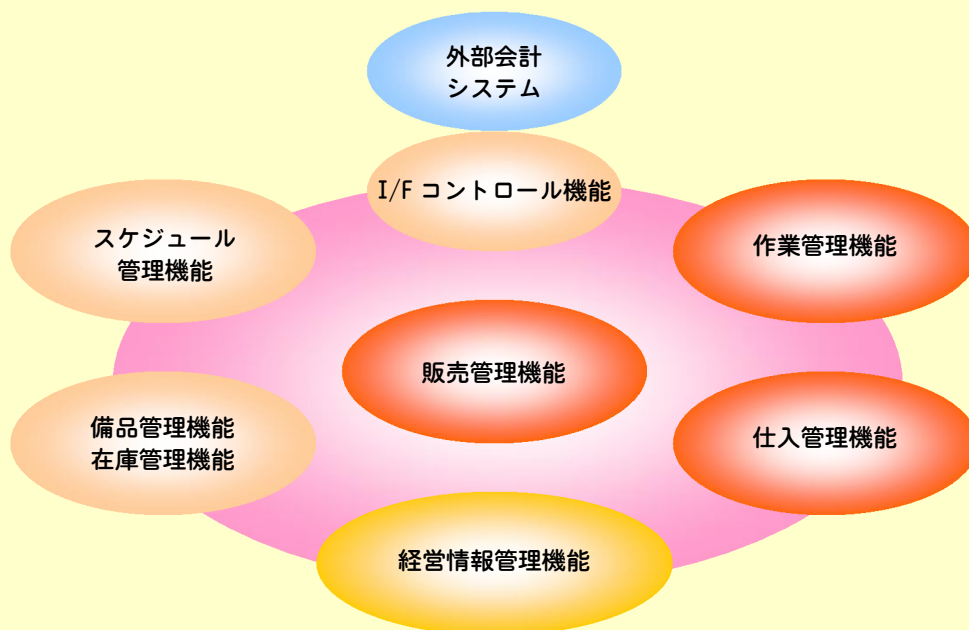

YAWAR@貝 メインメニュー

ログインをすると、常に最初に現れるメインメニュー画面。
YAWAR@貝のメインメニューは、使う人が使いやすいようにグループ分けや、ボタン配置ができるようになっています。
掲示板には会社や部署からの連絡事項が、会社休日情報もカレンダーを見て確認する事ができます。

●ログイン

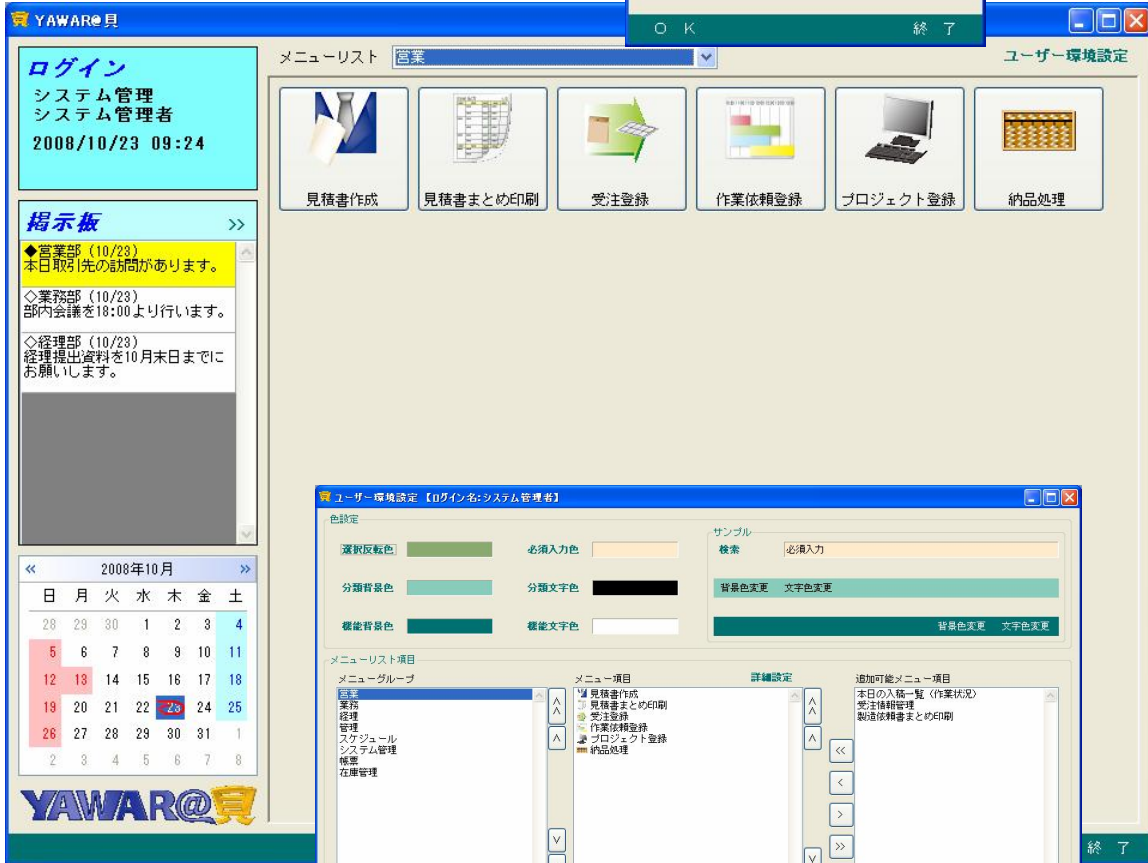

●ユーザー環境設定

各画面のデザイン色も好みの色を設定して、気持ちよく仕事を進める事ができます。

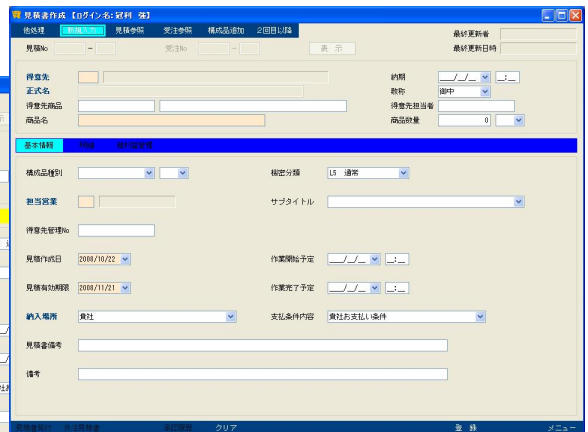
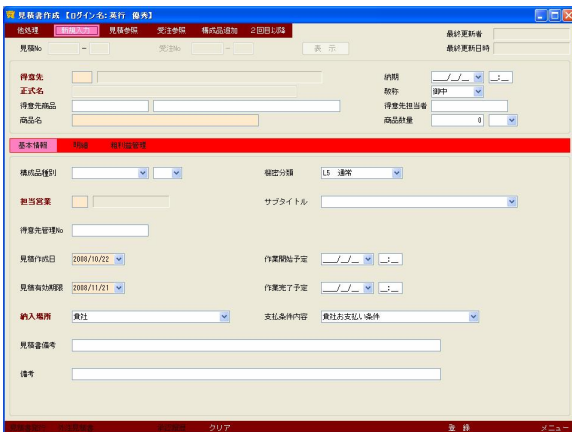

YAWAR@ 進捗問合せ・負荷状況問合せ

受注登録により、登録された受注明細をもとに、社内作業の作業予定を組みます。
 作業管理者は、割振った作業予定の妥当性を、負荷状況問合せ画面で確認して、作業状況に問題があるようであれば、再度作業予定の見直しを行います。
 各作業担当者は、進捗問合せ画面の割振られた作業予定を確認しながら作業を進め、実績時間を登録してゆきます。
 営業担当者は、作業の状況をリアルタイムに確認でき、各作業部門の負荷状況を意識しながら、得意先からの受注・納期を調整することができます。
 常に全社単位での作業状況が把握できるため、部門間の調整がスムーズに進み、全体の作業効率がアップします。

●作業指示

●作業伝票

YAWAR@買 発注処理

受注明細登録時に、外注指定されたデータを実作業状況一覧より選択して外注発注します。

作業状況一覧には、受入処理（入庫処理）されるまでの明細データが表示されます。

その他購買は、発注処理画面より直接登録します。

登録されている発注データより、注文書を発行します。

注文書と同時に注文書も発行する事ができます。

以降、発注品が納品されてきた時に受入処理（入庫処理）を行い、仕入先からの請求書を確認して、仕入計上処理を行います。

●作業状況一覧

発注品目	品目名称	納入場所	納期	数量	金額
受注No	仕入区分	消費部門			
Z999	カセットテープ 消耗品		2008/10/31	100 巻	10,000
Z999	カラーレーザートナー (シアン) 消耗品		2008/10/31	1 本	21,000
Z999	カラーレーザートナー (マゼンダ) 消耗品		2008/10/31	1 本	21,000

●発注明細登録

発注品目を指定して、注文内容を確定します。

発注品目は、手打ち用のコードを選択すれば、自由な品名を入力できます。

最適ITが効率の良い業務を支援します

ムリ・ムダの無い最適イージーオーダー

企業において、自社の企業文化と歴史が最大の財産と考えられます。

YAWAR@貝では、企業の歴史を情報資産として管理してゆきます。

そして、情報管理システムが企業文化を吸収していくためには、システムの最適化が必要となります。

YAWAR@貝では、普遍的な業務プロセスをコアベースに、企業文化によって最適化が必要な部分を、効率良くカスタマイズ。低コストでムリ・ムダの無い情報管理システムを実現します。

実際業務をスムーズに、そして最適にサポートします。

業務最適化カスタマイズ

- 各コアベース画面に自社で必要な項目を追加カスタマイズ
- コア処理における運用制御を自社の運用に合わせて制御カスタマイズ
- 自社にとってキーワードとなる、必要情報項目に必須入力制御を設定カスタマイズ
- 自社の帳票フォーマットに合わせた帳票カスタマイズ
- 自社独自の管理視点による、オリジナル管理帳票の新規作成
- 自社独自の業務プロセスに基づく新規業務機能作成
- 既存システム・外部システムとの I/F 機能の作成

※カスタマイズ費用は要件を精査し、YAWAR@貝本体とは別に御見積させていただきます

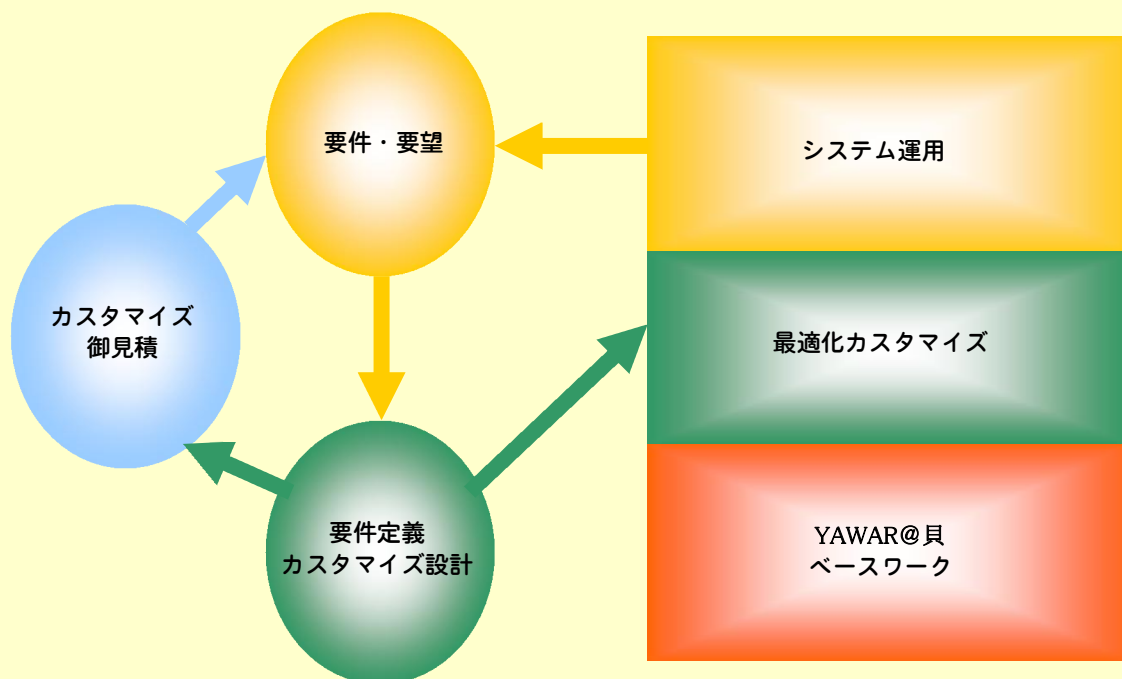

機能一覧

※ 青字はオプション機能

見積書作成	入金処理	氏名マスタ	法人グループマスタ
見積書まとめ印刷	入金照会	部門マスタ	構成品種別マスタ
受注登録	仕入計上処理	得意先マスタ	会社情報マスタ
作業依頼登録	一括仕入計上処理	仕入区分マスタ	会社休日マスタ
プロジェクト登録	買掛締め処理	発注品目マスタ	消費税率マスタ
納品処理	買掛金額照会	業種区分マスタ	データロック情報管理
作業指示入力	支払入力	仕入先マスタ	作業予定・実績比較表
進捗問合せ (全体)	支払照会	設備マスタ	売上・受注残一覧表
進捗問合せ (部門別)	会計システム用データ抽出	コンボマスタ	売上・粗利益一覧表
進捗問合せ (受注No.)	会計 IF コントロールマスタ	品目レベルマスタ	売掛金残・回収予定表
進捗問合せ (担当営業別)	会社日報	品目マスタ	未請求・仕掛・未売上一覧表
進捗問合せ (担当責任者別)	得意先元帳照会	品目詳細設定マスタ	発注一覧表
進捗問合せ (作業担当者別)	仕入先元帳照会	品目価格マスタ	仕入一覧表
進捗問合せ (設備別)	受注情報照会	作業伝票マスタ	入出庫一覧表
負荷状況問合せ (全体)	部門別年度目標登録	作業詳細マスタ	買掛金残・支払予定表
負荷状況問合せ (設備別)	掲示板情報登録	検査票マスタ	検査記録表
作業状況一覧	備品管理	不適合項目マスタ	不適合情報一覧表
発注処理	勤務時間登録	住所録マスタ	ISO9001 情報管理表
受入処理 (入庫処理)	個人予定 (月表示)	入出金区分マスタ	出庫処理
売上承認処理	個人予定 (週表示)	ワークグループマスタ	在庫締め処理
売上計上処理	個人予定 (日表示)	勤務シフトマスタ	在庫メンテナンス
請求書発行	個人休暇カレンダー	予定種別マスタ	在庫照会
請求金額照会	担当者別権限マスタ	保管場所マスタ	

動作環境

開発言語	Microsoft Visual Studio 2005
データベース	Oracle Database 10g Release 2
■サーバ推奨環境	
対応 OS	Windows Server 2003 (32ビット)
CPU	Intel® Xeon®プロセッサ 2.8GHz 以上
メモリ	2GB 以上
HDD	20GB 以上の空き容量 ※RAID 構成必須
バックアップ	LTO2 か LTO3
■クライアント推奨環境	
対応 OS	Windows XP Professional
モニター	XGA 以上
CPU	Intel® Pentium®プロセッサ 1.0GHz 以上
メモリ	512MB 以上
HDD	1GB 以上の空き容量

「YAWAR@貝」を稼働・運用するには、このソフトウェア「YAWAR@貝」の他に、データベースソフト Oracle Database 10g が別途必要となります。またハード面では、サーバやクライアント及びネットワーク環境の構築が必要となります。製品の詳細などにつきましては、右の販売各社にお問い合わせ下さい。

- ・Microsoft、Windows は、米国 Microsoft Corporation の米国およびその他の国における登録商標です。
- ・Intel、Pentium および Xeon は、米国インテル社の登録商標です。
- ・Oracle Database 10 は、米国 Oracle Corporation の商標です。
- ・その他記載された会社名等は、各社の登録商標もしくは商標、または弊社の商標です。
- ・「YAWAR@貝」は株式会社アート・スキャナ・サービスの商標です。

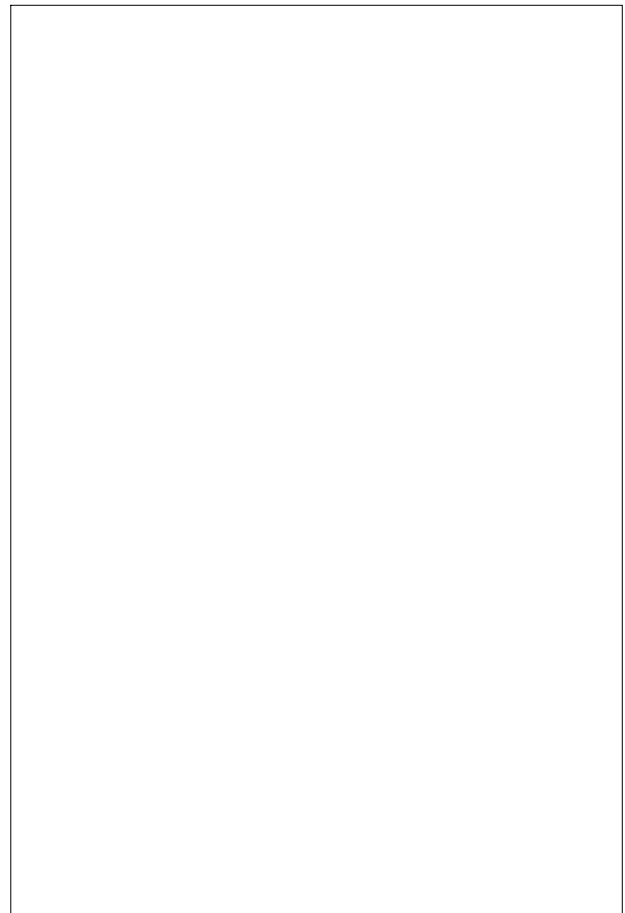

業務提携先

株式会社 アイエスジェイ
 〒612-8411 京都市伏見区竹田久保町 70-10 MFK 伏見ビル 2F
 TEL.075-645-3227 http://www.isjcorp.jp

開発製造元

株式会社 アートスキャナサービス

システム開発事業部

〒162-0814 東京都新宿区新小川町 8-30 36 三京ビル B1F
 TEL.03-3260-9125 http://www.art-scanner.co.jp